

ピアノ演奏グレード 8 級 B コース 練習問題

※初見演奏、伴奏づけ、メロディー聴奏、ハーモニー聴奏のそれぞれの練習問題 (2 題ずつ) と模擬試験問題が用意されています。

※全ての練習問題に取り組んだ後に、模擬試験問題にチャレンジしましょう。

初見演奏 練習問題

30 秒程度楽譜を見てから演奏しましょう。調や拍子を確認してから演奏しましょう。

1.

2.

伴奏づけ 練習問題

めろでいナビでメロディーが1回演奏されます。(最初にカウントが入っています。)

- ① めろでいナビを再生して、和音を考えながらメロディーを聴きます。
- ② めろでいナビを再生して、メロディーに合わせて両手で和音をつけて演奏します。
- ③ ②が練習できたら、めろでいナビを再生して、メロディーに合わせて伴奏の形で演奏します。
- ④ じっくり練習できたら解答例を確認しましょう。

♪参考演奏配信サービス「めろでいナビ」<http://yms.plus/rp/>

1.

391 5055 331

♪参考演奏配信サービス「めろでいナビ」<http://yms.plus/rp/>

2.

283 9358 674

伴奏づけ練習問題 解答例

1.

2.

メロディー聴奏 練習問題

めろでいナビを再生します。

- ① まず1回課題が伴奏つきで演奏されます。調を確認してメロディーをよく聴いてください。
- ② 次にメロディーが2小節ずつ伴奏つきで演奏されますので、それに続けてメロディーを演奏してください。
- ③ 一度で聴き取れなかったら、もう一度再生して聴いてみましょう。
- ④ じっくり練習できたら解答を確認しましょう。

♪参考演奏配信サービス「めろでいナビ」<http://yms.plus/rp/>

1. ト長調

398 9720 065

2. へ長調

487 7001 587

ハーモニー聴奏 練習問題

めろでいナビを再生します。

- ① まず課題が演奏されます。調を確認してハーモニーをよく聴いてください。
- ② 続けてハーモニーを演奏してください。
- ③ 一度で聴き取れなかったら、もう一度再生して聴いてみましょう。
- ④ じっくり練習できたら解答を確認しましょう。

♪参考演奏配信サービス「めろでいナビ」<http://yms.plus/rp/>

1. イ短調

465 3445 191

2. ホ短調

157 6256 347

メロディー聴奏練習問題 解答

1.

2.

ハーモニー聴奏練習問題 解答

1.

2.

模擬試験にチャレンジ！

初見演奏

30秒程度楽譜を見てから演奏しましょう。調や拍子を確認してから演奏しましょう。

伴奏づけ

めろでいナビでメロディーが3回演奏されます。(それぞれ最初にカウントが入っています。)

- ① 1回目は和音を考えながらメロディーを聴きます。
- ② 2回目はメロディーに合わせて、両手で和音をつけて演奏します。
- ③ 3回目はメロディーに合わせて、伴奏の形で演奏します。

♪参考演奏配信サービス「めろでいナビ」<http://yms.plus/rp/>

819 8513 045

メロディー聴奏

めろでいナビを再生します。

- ① まず1回課題が伴奏つきで演奏されます。調を確認してメロディーをよく聴いてください。
- ② 次にメロディーが2小節ずつ伴奏つきで演奏されますので、それに続けてメロディーを演奏してください。

♪参考演奏配信サービス「めろでいナビ」<http://yms.plus/rp/>

イ短調

290 0273 302

ハーモニー聴奏

めろでいナビを再生します。

- ① 課題が演奏されます。調を確認してハーモニーをよく聴いてください。
- ② 続けてハーモニーを演奏してください。

♪参考演奏配信サービス「めろでいナビ」<http://yms.plus/rp/>

ト長調

328 2459 410

模擬試験解答例

伴奏づけ

メロディー聴奏

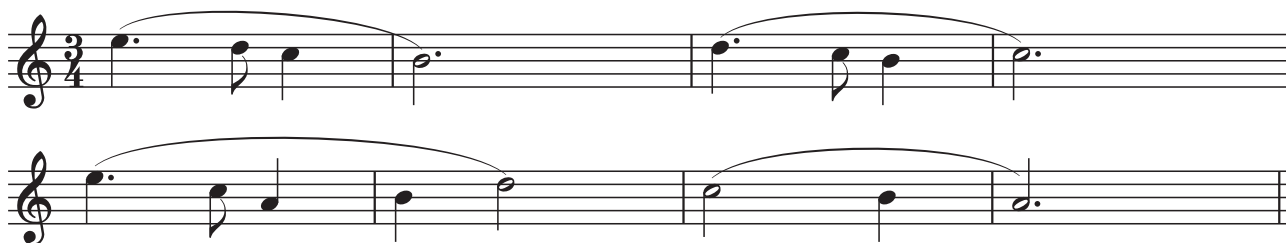

ハーモニー聴奏
